



Associação São Francisco de Assis Gewo Haus
Rua Cônego Fernandes Pinheiro, 486 | Vila Virgínia | Fone: (16) 3637-2966
CEP: 14.030-260 - Ribeirão Preto - SP | CNPJ: 51.802.684/0001-86
gewo1981@hotmail.com
www.facebook.com/associacaosaofranciscodeassisrp

RELATÓRIO QUADRIMESTRAL DE ATIVIDADES

RELATÓRIO REFERENTE AOS MESES DE	Janeiro/ fevereiro/ março e abril 2023
----------------------------------	--

1 – Dados da Entidade									
Nome: ASSOCIAÇÃO SÃO FRANCISCO DE ASSIS GEWO HAUS		Registro da Entidade R- 33/2021-2022							
CNPJ 144.433.018-79	Inscrição Municipal (se houver)	Data de Fundação 01/07/1981							
Endereço: Conego Fernandes Pinheiro, 486.									
Bairro: Vila Virgínia	Cidade: Ribeirão Preto	UF SP	CEP 14030-260						
DDD/Telefones (16) 3637-2966 (16) 99184-4918									
E-mail: la.gewohaus@hotmail.com e gewo1981@hotmail.com https://gewo1981.wixsite.com/gewo									
Entidade possui filiais/unidades executoras? <input checked="" type="checkbox"/> Não <input type="checkbox"/> Sim									
PARCEIROS.: Endereço do(s) local (is) de execução das atividades: <u>REGIÃO CREAS I:</u> SEDE INSTITUCIONAL , Rua: Cônego Fernandes Pinheiro, 486 – Vila Virgínia, período comercial e esporadicamente a noite. CREAS I – Atendimentos nas quintas-feiras das 10h às 17h; JARDIM BRANCA SALLES – Quarta-feira (janeiro a março) das 9h às 15h; a partir de abril os atendimentos estão ocorrendo as terças-feiras na Rua Nadim Latuf, 170 – Branca Salles, local cedido pelo município; <u>REGIÃO CREAS III:</u> CREAS III – Atendimento as quartas -feiras das 9h às 15h (Alteração solicitada pela coordenadora do equipamento, pois a técnica de referência das medidas em meio aberto, Regiane Martins Faria Gera, trabalha as quartas-feiras); OBS.: são imprescindíveis as parcerias referentes à concessão dos espaços, respeitando o território do usuário e a aproximação do local de atendimento da residência do adolescente/jovem.									
Área (s) de Atuação da Entidade: <table><tbody><tr><td><input checked="" type="checkbox"/> Assistência Social</td><td><input type="checkbox"/> Esporte e Lazer</td></tr><tr><td><input type="checkbox"/> Cultura</td><td><input type="checkbox"/> Saúde</td></tr><tr><td><input type="checkbox"/> Educação</td><td><input type="checkbox"/> Outros: _____</td></tr></tbody></table>				<input checked="" type="checkbox"/> Assistência Social	<input type="checkbox"/> Esporte e Lazer	<input type="checkbox"/> Cultura	<input type="checkbox"/> Saúde	<input type="checkbox"/> Educação	<input type="checkbox"/> Outros: _____
<input checked="" type="checkbox"/> Assistência Social	<input type="checkbox"/> Esporte e Lazer								
<input type="checkbox"/> Cultura	<input type="checkbox"/> Saúde								
<input type="checkbox"/> Educação	<input type="checkbox"/> Outros: _____								



Associação São Francisco de Assis Gewo Haus
Rua Cônego Fernandes Pinheiro, 486 | Vila Virgínia | Fone: (16) 3637-2966
CEP: 14.030-260 - Ribeirão Preto - SP | CNPJ. 51.802.684/0001-86
gewo1981@hotmail.com
www.facebook.com/associacaosaofranciscodeassisrp

Programas e Regimes da Entidade:

☐ PROTEÇÃO

- ☐ Orientação e Apoio Sociofamiliar
- ☐ Apoio Socioeducativo em Meio Aberto
- ☐ Colocação Familiar
- ☐ Acolhimento Institucional ou Familiar

☒ SOCIOEDUCATIVO

- ☐ Prestação de Serviços à Comunidade
- ☒ Liberdade Assistida
- ☐ Semiliberdade
- ☐ Internação

Ação Executada:

☒ ATENDIMENTO DIRETO

☐ ATENDIMENTO INDIRETO

- ☐ Assessoramento
- ☐ Defesa e Garantia de Direitos

2 - Finalidades Estatutárias e/ou Institucionais

A finalidade da Associação São Francisco de Assis Gewo Haus consiste na promoção de atividades e finalidades de relevância pública e social (Em consonância com a Seção IX, artigo 33, inciso I da Lei 13.019/2014), além de:

1. Desenvolver programa de assistência social;
2. Desenvolver atividades socioeducativas voltadas para a Proteção Social;
3. Promover o voluntariado;
4. Desenvolver programas de atualização e preparação profissional;
5. Desenvolver novos modelos experimentais não lucrativos de produção, comércio, emprego e crédito;
6. Integrar com programas oficiais com o setor governamental;
7. Desenvolver programas de proteção familiar;
8. Proporcionar a integração social de crianças, adolescentes e famílias em situações de vulnerabilidade social e pessoal;
9. Desenvolver programas de proteção ambiental;
10. Defender, preservar e conservar o Meio Ambiente promovendo o Desenvolvimento Sustentável;
11. Estimular a parceria, o diálogo local e a solidariedade entre os diferentes segmentos sociais, participando junto a outras entidades de atividades que visem interesses comuns, com foco principal na educação e gestão ambiental;
12. Promover atividades e finalidades de relevância pública e social;

3 - Nome do Projeto

Projeto Cidadãos do Futuro

4 - Descrição

O serviço tem por finalidade acompanhar os adolescentes e jovens em cumprimento de medida socioeducativa em meio aberto - Liberdade Assistida, determinadas judicialmente. Visa trabalhar com o usuário e sua família na construção e reconstrução de novos projetos de vida que vise o rompimento



Associação São Francisco de Assis Gewo Haus
Rua Cônego Fernandes Pinheiro, 486 | Vila Virgínia | Fone: (16) 3637-2966
CEP: 14.030-260 - Ribeirão Preto - SP | CNPJ: 51.802.684/0001-86
gewo1981@hotmail.com
www.facebook.com/associacaosaofranciscodeassisrp

gradativo com a prática de atos infracionais.

5 – Público Alvo

No quadrimestre de referencia 95% dos adolescentes atendidos são do sexo masculino e apenas 5% são do sexo feminino, deste feminino, temos 1% pessoa que se identifica como trans.

Neste período atendemos em média 81 usuários, sendo 62 da região do CREAS I, 16 da região do CREAS III e apenas 3 da região do CREAS II, região está não mais pertencente ao território de abrangência dessa O.S.C.

Os dados a seguir são referentes a todos os usuários, não foram desmembrados porque na média, possuem números bastante parecidos.

51% dos adolescentes inscritos no Serviço são ativos na medida, ou seja, frequentam regularmente os atendimentos e ou aderiram às atividades e atendimentos.

8% dos adolescentes permaneceram em situação de evasão, ou seja, não frequentaram os atendimentos agendados e ou permaneceram sem contato durante os atendimentos.

17% dos adolescentes neste quadrimestre estavam aguardando conclusão de Busca e Apreensão, pois apresentaram muitas dificuldades e não aderiram à medida em meio aberto.

Em média tivemos 5% de extinções;

17% em média trava-se de usuários novos dos quais ainda não havia participado de pelo menos um atendimento.

Outras situações, 1,5%.

Referente à faixa etária apenas 12% possuem entre 13 a 15 anos, 46% possuem entre 16 e 17 anos e 42% possuem 18 anos ou mais.

Referente à escolarização 26% do TOTAL DOS USUÁRIOS estão matriculados, porém apenas, 10% destes estavam frequentando as unidades escolares.

Dos usuários em cumprimento de medida socioeducativa em meio aberto, 20% cumpriram medida de Internação pelo mesmo ato Infracional, ou seja, estão na medida por progressão de medida.

Referente aos delitos, 58% refere-se a tráfico de drogas, 18% roubo, 14% furto, 7% receptação, 1% outros e 2% sem a informação.

24% das famílias declaram receber bolsa família.

62% dos usuários são negros e ou pardos.

5.1 - Capacidade de Atendimento

100 (cem) adolescentes e ou jovens em cumprimento de Medida Socioeducativa de Liberdade Assistida.

5.2 - Número de Usuários Atendidos



Associação São Francisco de Assis Gewo Haus
Rua Cônego Fernandes Pinheiro, 486 | Vila Virgínia | Fone: (16) 3637-2966
CEP: 14.030-260 - Ribeirão Preto - SP | CNPJ. 51.802.684/0001-86
gewo1981@hotmail.com
www.facebook.com/associacaoaosofranciscodeassisrp

REGIÃO	Janeiro	Fevereiro	Março	Abril	MÉDIA
CREAS I	53	57	69	70	62
CREAS II	7	5	0	0	3
CREAS III	15	18	15	15	16
TOTAL	75	81	84	85	81

6 - Objetivos

Objetivo Geral: Atender adolescente e/ou jovens durante o cumprimento da Medida Socioeducativa de (Liberdade Assistida), tendo como objetivo a construção/reconstrução de novos projetos de vida que visem o rompimento gradativo do comportamento e da prática infracional.

Objetivos Específicos:

- Estabelecer contratos remotos com o adolescente a partir das possibilidades e limites do trabalho a ser desenvolvido e normas que regulem o período de cumprimento da medida socioeducativa;
- Criar condições para a construção/reconstrução de projetos de vida que visem à ruptura gradativa com a prática de atos infracionais;
- Fortalecer a convivência familiar e comunitária.

7 – Cronograma de Atividades

Objetivos Específicos	Descrição das Atividades
Estabelecer contratos remotos com o adolescente a partir das possibilidades e limites do trabalho a ser desenvolvido e normas que regulem o período de cumprimento da medida socioeducativa;	<p>Neste quadrimestre recebemos 41 novos usuários no serviço, destes 41, confeccionamos 11 PIAS, apenas 27%.</p> <p>15 estão em fase de elaboração o que representa 36%.</p> <p>E 36% não possuem o documento, na avaliação e monitoramento iremos descrever melhor os motivos.</p> <p>Obs.: Recebemos 12 usuários advindos de transferência entre OSC.</p>



Associação São Francisco de Assis Gewo Haus
Rua Cônego Fernandes Pinheiro, 486 | Vila Virgínia | Fone: (16) 3637-2966
CEP: 14.030-260 - Ribeirão Preto - SP | CNPJ. 51.802.684/0001-86
gewo1981@hotmail.com
www.facebook.com/associacaosaofranciscodeassisrp

<p>Criar condições para a construção/reconstrução de projetos de vida que visem à ruptura gradativa com a prática de atos infracionais;</p>	<p>Para alcançarmos esse objetivo, delimitamos duas temáticas das quais trabalhamos com os adolescentes durante os atendimentos, são elas: IDENTIDADE e PROJETO DE VIDA, foram aplicadas um total de 350 dessas atividades, juntas equivalem a 65% de todas as atividades aplicadas.</p> <p>Para esse objetivo também descrevemos no Plano de Ação duas ações, a primeira foi aplicar atividades com a temática sobre desenvolvimento de Habilidades Sociais, e as articulações com a unidades escolares.</p> <p>Aplicamos um total de 44 atividades sobre habilidades sociais, essa, criada neste ano e ainda em desenvolvimento de novas atividades.</p>
<p>Fortalecer a convivência familiar e comunitária.</p>	<p>Atendimentos individuais com os responsáveis: Realizamos 78 atendimentos presenciais e 37 atendimentos remotos.</p> <p>Realizamos grupos com as famílias, todos eles, com a temática “SUPERVISÃO PARENTAL”</p> <p>7 GRUPOS com as famílias, sendo 5 na região do CREAS I e dois na região do CREAS III.</p> <p>Os grupos tiveram pouca adesão dos responsáveis, mas, com boa participação dos que compareceram, são famílias com muitas dificuldades de reconhecerem os estilos parentais.</p> <p>Articulação com a Rede realizamos muitas articulações com os CREAS I e CREAS III, bem como com o Caps infantil, Cras, Defensoria Pública, Ministério Público, todos melhores descritos no item.10.</p>
<p>8 – Metas</p>	
<ul style="list-style-type: none">• <u>Confeccionar para 100% dos adolescentes dispostos seu PIA com a participação integral do usuário e seu responsável. Meta não atingida, confeccionamos apenas 11 PIAS dos usuários inseridos no ano de 2023. Dificuldades na participação dos usuários e elaboração conjunta, bem como a não adesão de alguns usuários, item detalhado na avaliação e monitoramento.</u>• <u>Utilizar e aplicar pelo menos seis atividades estruturadas, pertencentes ao ROL, com temáticas específicas, durante o acompanhamento individual. Obs.: Para aplicação de algumas atividades serão necessários mais que um encontro/ atendimento semanal e a escolha da atividade será seguido o Plano Individual e a necessidade de cada usuário. 87% de todas as atividades aplicadas pertenceram ao leque previsto no Plano de Ação 2023, meta atingida totalmente.</u>• <u>Adesão de 30% dos responsáveis no acompanhamento (Grupal e Individual) do adolescente durante a medida socioeducativa. Neste primeiro quadrimestre conseguimos em média 50% de participação/ adesão de pelo menos um responsável nos atendimentos/ contatos individuais. É importante ressaltar</u>	



Associação São Francisco de Assis Gewo Haus
Rua Cônego Fernandes Pinheiro, 486 | Vila Virgínia | Fone: (16) 3637-2966
CEP: 14.030-260 - Ribeirão Preto - SP | CNPJ: 51.802.684/0001-86
gewo1981@hotmail.com
www.facebook.com/associacaosaofranciscodeassisrp

que devido para as famílias mantivemos os atendimentos remotos como forma de facilitar o seu acesso. **Meta atingida completamente.**

9 – Recursos Humanos

Descrever quais foram os recursos humanos envolvidos no desenvolvimento deste Plano de Trabalho.

NOME	CARGO/FUNÇÃO	VÍNCULO	HORAS SEMANAIS
Aparecida Donizete de Freitas	Orientadora Técnica	CLT	30
Cássia Antunes de Souza	Orientadora Técnica	CLT	30
Maria Clara de Campos Silva	Orientadora Técnica	CLT	30
Maria José Bonicenha	Orientadora Técnica	CLT	30
Natália Del' Arco	Orientadora Técnica	CLT	30
Samara de Ávila Moraes	Coordenadora Técnica	CLT	30

10 - Articulação com a Rede

JANEIRO

09/01/2023 – Solicitação de material para a secretaria da Saúde – PROGAIDS (preservativos e dispenser para oferta nos locais de atendimentos;

- 10/01/2023 – Reunião Semas, sobre as alterações no fluxo após o chamamento público 18/2022;
- 12/01/2023 – Audiência de Justificação K.N.D.S.F (Não ocorreu);
- 13/01/2023 – Consulta processual solicitada a seção, referente a 8 usuários;
- 18/01/2023 – Reunião CMDCA, com a posse da representação da O.S.C Gewo Haus como Entidades;
- 23/01/2023 – Participação da Orientadora Maria Clara na Capacitação do SIMUAS;
- 24/01/2023 – Articulação com o CREAS III;
- 25/01/2023 – Articulação com o CAPS II;
- 30/01/2023 – Articulação com a Defensoria Pública referente a dois usuários com dois processos a serem unificados;

Articulações sem data específica:

Articulação com o Projeto Se Cuida;

Articulação para agendamento e participação de usuária em processo seletivo;

Articulação com o CRAS 5;

Articulação com o conselho Tutelar I;

Contato com as seguintes escolas:

12/01 – Escola Paulo César Carniel;

12/01 – Luiz Amaral Mousinho; *

16/01 – Deputado Antônio Calixto; *

S/ data – E.E Otoniel Mota;

S/ data – Prof. Hélio Lourenço; *

S/ data – Julieta Fernanda Souza Taranto;

S/ data – E.E Jovem Gui Rocha;

S/ data – E.E. César Giovanetti;

*mais que um usuário;



Associação São Francisco de Assis Gewo Haus
Rua Cônego Fernandes Pinheiro, 486 | Vila Virgínia | Fone: (16) 3637-2966
CEP: 14.030-260 - Ribeirão Preto - SP | CNPJ. 51.802.684/0001-86
gewo1981@hotmail.com
www.facebook.com/associacaosaofranciscodeassisrp

FEVEREIRO

- 10/02/2023 – Reunião com a Secretaria Municipal de Educação;
- 13/02/2023 – Reunião CMDCA;
- 16/02/2023 – Reunião SEMAS;
- 17/02/2023 – Grupo Socioeducativo na Fundação Casa sobre os tipos de violência;
- 17/02/2023 – Articulação no Caps i, adolescente faltou;
- 23/02/2023 – Participação em 04 audiências de justificações;

Articulações sem data específica:

Articulação com a Promotoria;
Solicitação de 24 vagas da Escola, sendo 15 disponibilizadas pelo município;
Articulação com o CREAS 1;
Articulação com o CRAS 5;
Estação Cidadania;
Secretaria da Saúde, solicitação de preservativos para oferta nos equipamentos de atendimento.

Contato com as seguintes escolas:

Escola Paulo César Carniel;
Luiz Amaral Mousinho; *
EMEF Dercy Célia Seixas Ferrari;
Prof. Neuza Michelutti;
EMEF Alfeu Gasparini;
*mais que um usuário;

MARÇO

- 03/03/2023 – Reunião CMDCA (Comissão pleito Conselheiros Tutelares);
- 08/03/2023 – Reunião Rede Protetiva – Trabalho Infantil;
- 07/03/2023 – Articulação com a Defensoria Pública;
- 09/03/2023 – Audiência Concentrada;
- 09/03/2023 – Audiência de Justificação;
- 13/03/2023 – Reunião CMDCA;
- 14/03/2023 – Reunião CMAS;
- 15/03/2023 – Curso para Conselheiros de Direitos e Conselheiros Tutelares;
- 16/03/2023 – Solicitação ao Cartório da Vara da Infância e Juventude;
- 17/03/2023 – Reunião CMDCA;
- 21/03/2023 – Grupo com famílias Vila Virgínia;
- 24/03/2023 – Reunião Geral da O.S.C;
- 30/03/2023 – Grupo com famílias CREAS III;

Articulações sem data específica:

Articulação com a Promotoria;
Solicitação de triagem ao Caps II.
Participação em 03 audiências de justificação;
Agendamento on-line de cadastro na CABS;
Solicitação de 09 vagas da Escola, sendo 08 disponibilizadas pelo município e 01 pela Rede Estadual;



Associação São Francisco de Assis Gewo Haus
Rua Cônego Fernandes Pinheiro, 486 | Vila Virgínia | Fone: (16) 3637-2966
CEP: 14.030-260 - Ribeirão Preto - SP | CNPJ. 51.802.684/0001-86
gewo1981@hotmail.com
www.facebook.com/associacaosaofranciscodeassisrp

Articulação com o CREAS 1;
Articulação com o CRAS 5;

Contato/ visitas com as seguintes escolas:

E.E Jesus Guilherme Giancomini; *
EMEF: Neuza Micheluti; *
E.E Walter Ferreira
E.M.E.F – Salvador Maturamo;
E.E. Jovem Gui Rocha;
EMEF Dercy Celia Seixas Ferrari;
EFEMEM Dom Luiz do Amaral Mousinho;
EMEF Professor Alfeu Gasparini; *
E.E. Deputado Antônio Calixto;

ABRIL

04/04/2023 – Reunião com a doutorando da USP para a reflexão de temas pertinentes a serem trabalhados nos grupos com as famílias;
05/04/2023 – Agendamento de IMS;
12/04/2023 – Inspeção do Ministério Público com a visita da promotora da Vara da Infância;
13/04/2023 - Agendamento de IMS e audiências de justificação;
14/04/2023 – Estudo de casos;
18/04/2023 – Participação da coordenadora no curso dos Conselheiros Tutelares;
20/04/2023 – Audiências de Justificações;
24/04/2023 – Grupo com famílias Vila Virgínia;
25/04/2023 - Agendamento de IMS;
26/04/2023 – Grupo com famílias;
27/04/2023 - Grupo com famílias;
28/04/2023 – Capacitação promovida pela comissão da infância da OAB.

Articulações sem data específica:

Articulação com o CRAS 1;
Articulação COM O CREAS II;
Articulação com o CREAS III;
Conselho Tutelar III;
Conselho tutelar 1;
Esporte;
Saúde, atualização de carteira de vacinação;
Saúde – Caps infantil;
Cursos;
Estágio;
Trabalho;
Defensoria Pública;

Contato/ visitas com as seguintes escolas:
E.E Paulo César Giovanetti;



Associação São Francisco de Assis Gewo Haus
Rua Cônego Fernandes Pinheiro, 486 | Vila Virgínia | Fone: (16) 3637-2966
CEP: 14.030-260 - Ribeirão Preto - SP | CNPJ. 51.802.684/0001-86
gewo1981@hotmail.com
www.facebook.com/associacaosaofranciscodeassisrp

EMEF: Neuza Micheluti; *
E.E Jesus Guilherme Giancomini; *
E.M.E.F – Salvador Maturamo;
E.E Honorato de Luca;
E.E Jovem Gui Rocha;
E.E Dr. Thomaz Alberto Whately;
EFEMEM Dom Luiz do Amaral Mousinho;
E.E. Deputado Antônio Calixto;
E.E Dom Romeu Alberti;

11 - Forma de Participação dos Usuários

Os adolescentes com a medida extinta pelo motivo de mérito preencheram formulário específico de avaliação, seguem os resultados:

RELATÓRIO QUALITATIVO – Saídas 1º Quadrimestre

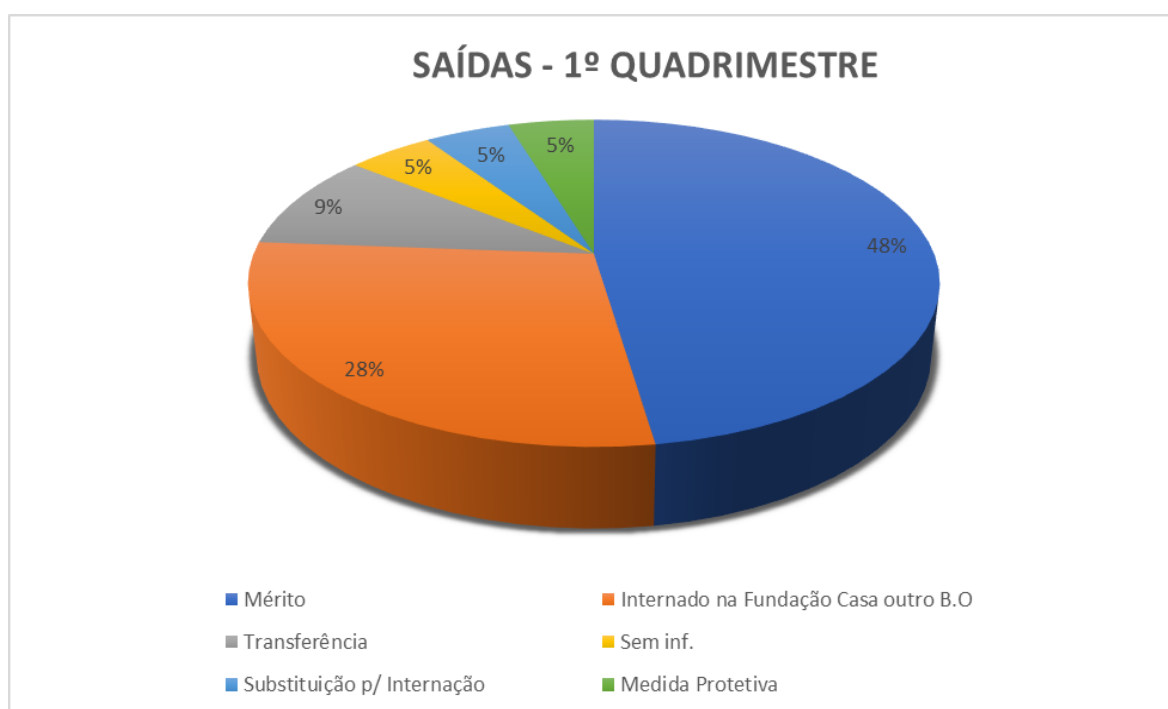

No quadrimestre referente de janeiro a abril de 2023 recebemos 10 saídas/ extinções pelo motivo de mérito, destas aplicamos 70% de avaliações sobre a medida.

Resultado qualitativo desta pesquisa:

- Perguntados sobre a percepção dos resultados após a inserção do projeto, 100% relataram que perceberam muitas mudanças positivas após a intervenção do projeto;
- Perguntados sobre quais os locais da Rede o adolescente e ou sua família receberam encaminhamentos, 86% declaram que foram encaminhadas para a Reinserção Escolar; 100% para



Associação São Francisco de Assis Gewo Haus
Rua Cônego Fernandes Pinheiro, 486 | Vila Virgínia | Fone: (16) 3637-2966
CEP: 14.030-260 - Ribeirão Preto - SP | CNPJ: 51.802.684/0001-86
gewo1981@hotmail.com
www.facebook.com/associacaosaofranciscodeassisrp

- Cursos Profissionalizantes; 14% para acompanhamento em Saúde e 14% para o CRAS.
- Questionados sobre os assuntos trabalhados e refletidos durante a medida: a pesquisa mostrou que 100% declaram ter trabalhado nos atendimentos a temática sobre Interrupção de Atos Infracionais para pensar em novos projetos de vida; 86% assuntos relacionados a vítima e a necessidade de se colocar no lugar do próximo; 72% sobre Identidade; 100% sobre uso de entorpecentes; 100% sobre namoro e doenças sexualmente transmissíveis; 100% família/ supervisão parental e conflitos.
 - Sobre a frequência dos atendimentos 100% relataram que eram atendidos semanalmente. Sobre o ambiente encontrado nos atendimentos 86% relataram que superou suas expectativas e 14% relataram que atendeu parcialmente suas expectativas.
- Nos espaços para observação, propostas e sugestões, 28% relataram agradecimentos ao orientador de referência.
- Sobre o local de atendimento, 86% dos que responderam a pesquisa eram atendidos no CREAS II.
 - Sobre o tipo de atendimento, 71% foram atendidos presencialmente e remotamente (período de pandemia), 14% só na modalidade presencial e 14% não respondeu esse item.

Segue uma avaliação:

 Associação São Francisco de Assis Gewo Haus
Rua Cônego Fernandes Pinheiro, 486
Vila Virgínia | Fone: (16) 3637-2966
CEP: 14.030-260 - Ribeirão Preto - SP
CNPJ: 51.802.684/0001-86
la.gewohaus@hotmail.com

FORMULÁRIO PARA AVALIAÇÃO DO PROJETO CIDADÃOS DE FUTURO

Esta avaliação objetiva colher informações, sugestões e opiniões dos responsáveis e ou jovens no sentido de buscar as adequações necessárias às ações planejadas para os próximos adolescentes inseridos no Projeto.

1. Família ou o adolescente notou resultados positivos após a inserção no projeto, durante o cumprimento da medida?
(X) Sim, muitas; () Sim, poucas; () Não, nenhuma; () Não atendeu suas expectativas.

2. Para quais locais da Rede o adolescente e ou sua família receberam encaminhamento?
(X) Reinserção escolar (X) Cursos Profissionalizantes () Acompanhamento em Saúde
() CRAS () CREAS () Outros/ Quais? _____

3. Durante os atendimentos quais foram os assuntos trabalhados e refletidos durante a medida?
(X) Interrupção de Atos Infracionais para pensar em novos projetos de vida;
(X) Assuntos relacionados a vítima e necessidades de se colocar no lugar do próximo;
(X) Identidade (qualidades/ potencialidades e dificuldades);
(X) Uso de Entorpecentes;
(X) Namoro e Doenças sexualmente transmissíveis;
(X) Família/ Supervisão parental e conflitos;
() Outros, Quais?: _____

4. Qual era sua frequência nos atendimentos previamente agendados:
(X) Semanalmente; () Quinzenal;
() Infrequente; () Adolescente não aderiu a medida de L.A.

5. A respeito do ambiente encontrado nos atendimentos e do vínculo com o Orientador Técnico pode-se dizer que:
(X) Superou suas expectativas; () Atendeu parcialmente suas expectativas; () Não atendeu suas expectativas.

6. ESPAÇO PARA OBSERVAÇÕES, PROPOSTAS E SUGESTÕES
Fora do espaço de observação e trabalho da vítima mãe que a criança e adolescente não foram atendidos.
Local de Atendimento:
(X) CREAS II () CREAS III () Branca Salles () Gewo-Haus
Tipo de Atendimento:
REMOTO (X) PRESENCIAL (X) PRESENCIAL E REMOTO () Data: 03/10/23



Associação São Francisco de Assis Gewo Haus
Rua Cônego Fernandes Pinheiro, 486 | Vila Virgínia | Fone: (16) 3637-2966
CEP: 14.030-260 - Ribeirão Preto - SP | CNPJ. 51.802.684/0001-86
gewo1981@hotmail.com
www.facebook.com/associacaosaofranciscodeassisrp

Neste período modificamos alguns instrumentais de avaliação e a forma de armazenamento, com o objetivo de facilitar a junção dos dados, pois a equipe é numerosa.

Destacamos neste período uma ótima articulação com a Rede, em especial os atores diretamente ligados a proteção dos usuários, bem como Ministério Público, OAB, Defensoria Pública e as unidades de referência dos CREAS.

Sendo a solicitação direta de quatro aplicações de medidas protetivas;

01 Capacitação realizada pela comissão do direito das crianças e adolescentes da O.A.B;

E articulação com supervisão especializada com doutorando da USP.

Relacionado sobre a quantidade de PIAS confeccionados, bem como as justificativas, seguem gráficos:

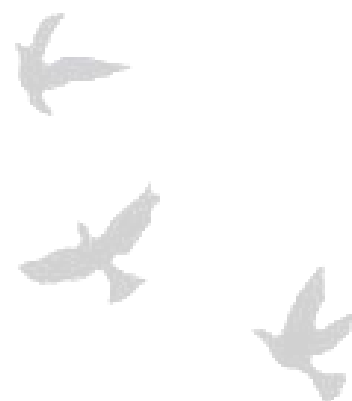
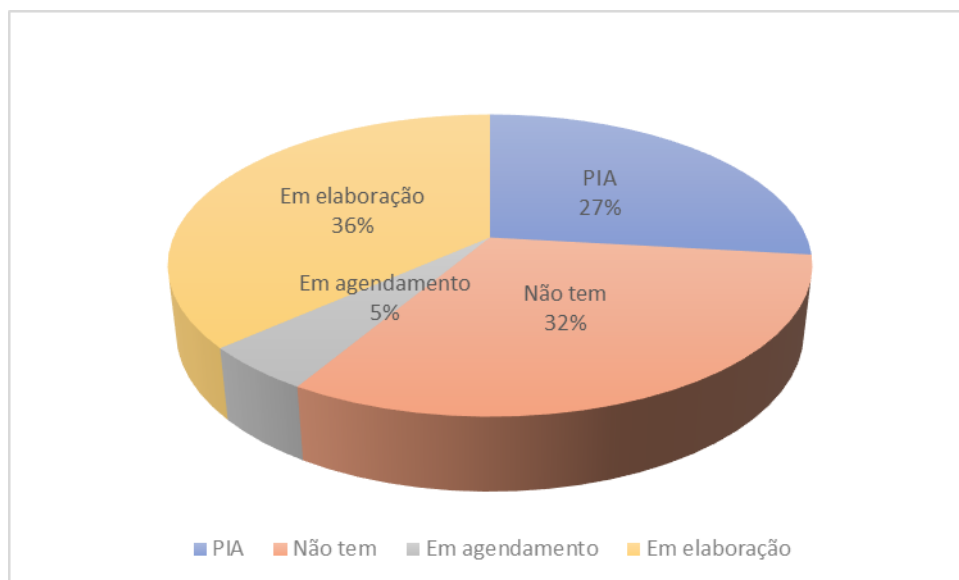



Associação São Francisco de Assis Gewo Haus
Rua Cônego Fernandes Pinheiro, 486 | Vila Virgínia | Fone: (16) 3637-2966
CEP: 14.030-260 - Ribeirão Preto - SP | CNPJ. 51.802.684/0001-86
gewo1981@hotmail.com
www.facebook.com/associacaosaofranciscodeassisrp

JUSTIFICATIVA DE NÃO TER PIA

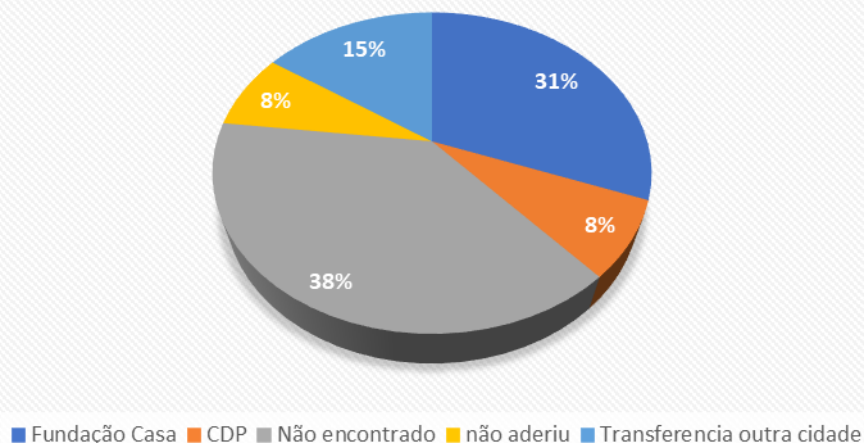

Como exemplificado na imagem acima, o número elevado de usuários sem PIA, justifica-se também pelo número elevado de usuários em cumprimento de Internação na Fundação Casa, bem como de usuários não localizados, com endereços incompletos e ou inexistentes.

Relacionado sobre os artigos, segue gráfico:

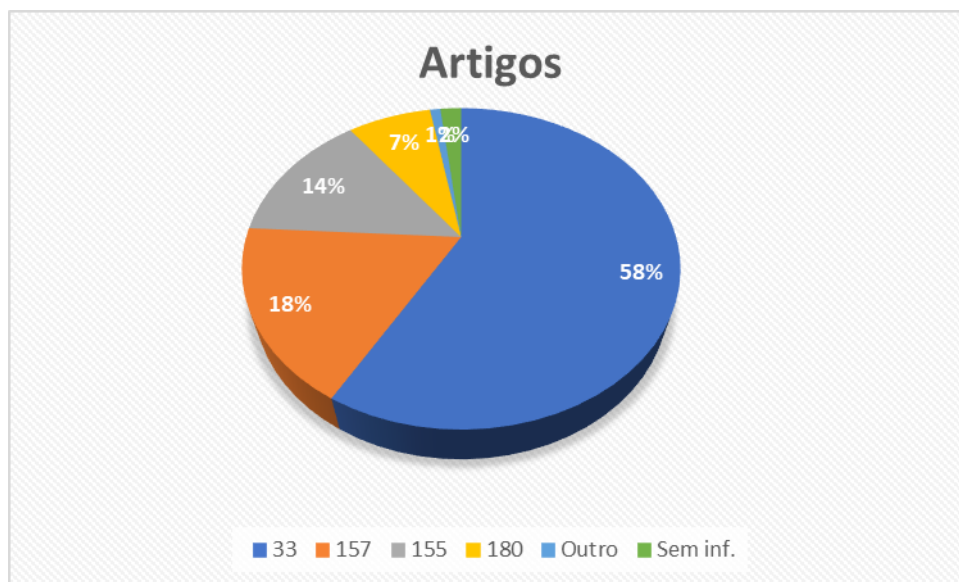

Grande maioria ainda de usuários com delitos de tráfico de drogas.

Destacamos também neste quadrimestre o início de um adolescente que se considera pessoa trans, da qual a equipe tomou o cuidado de perguntar ao adolescente como ele gostaria de ser chamado, bem como o pronome pessoal.



Associação São Francisco de Assis Gewo Haus
Rua Cônego Fernandes Pinheiro, 486 | Vila Virgínia | Fone: (16) 3637-2966
CEP: 14.030-260 - Ribeirão Preto - SP | CNPJ: 51.802.684/0001-86
gewo1981@hotmail.com
www.facebook.com/associacaosaofranciscodeassisrp

Percebe-se claramente a dificuldade dessa população em permanecer e frequentar a unidade escolar, referente à escolarização apenas 20% do TOTAL DOS USUÁRIOS estão matriculados, porém apenas, 10% destes estão frequentando as unidades escolares, neste quesito, consideramos TODOS OS USUÁRIOS INSERIDOS NO SERVIÇO justamente para demonstrar a realidade e as dificuldades desse público, e que a baixa adesão nada tem a ver com a incapacidade da equipe técnica.

Ressaltamos que não possuímos software específico, então o processo de avaliação e monitoramento é muito pessoal, o que leva tempo para a equipe técnica realizar o fechamento, quanto para a compilação dos dados e confecção do relatório.

Avaliamos como um forte fator positivo o início dos grupos com as famílias bem como, as atividades montadas para tal, foco total nos tipos de parentalidade. Criamos também uma atividade intitulada “jogo parental” aplicado aos usuários, com a finalidade de juntar as duas temáticas e trabalhar com a família e adolescente.

Estamos em elaboração de uma atividade para verificar o histórico e o uso de drogas, bem como posteriormente pensar em atividades específicas para a redução de danos.

Avaliamos como positiva a contratação de uma psicóloga cujo o estágio de campo teve foco no comportamento infracional de adolescentes e no desenvolvimento de atividades específicas e que de fatam podem interferir nesse “fenômeno”.

Enquanto equipe, tanto as reuniões e o planejamento de supervisões têm como foco a especialização referente a temática, regulações e a aplicabilidade de atividades com temáticas envoltas sobre os fatores de proteção a conduta infracional.

Por fim, enfatizamos que em média estamos com 81% de nossa capacidade máxima de atendimento, e que nos meses de fevereiro (13) e março (13) entraram 26 novos usuários, sobrecarregando muito a equipe, em especial com a execução das Interpretações de Medidas. Avaliamos que esta ação (Interpretação de Medida) executada pela O.S.C agiliza o início da medida, mesmo recebendo as peças processuais ainda com atrasos consideráveis.

13 - Declaração

Na qualidade de representante legal da instituição, declaro sob as penas da lei, que as informações prestadas neste documento são expressão da verdade e possuem Fé Pública.

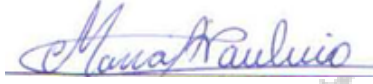
Responsável Legal pela OSC	Maria Aparecida Paulino 		
Cargo	PRESIDENTE	Mandato até o dia:	03/02/2024
E-mail para contato			

Gerente, Coordenador ou Gestor Administrativo	Samara de Ávila Moraes 		
Cargo	COORDENADORA TÉCNICA	Mandato até o dia:	
E-mail para contato			
Tipo de Vínculo	<input checked="" type="checkbox"/> X	<input type="checkbox"/> Empregado	<input type="checkbox"/> Profissional Liberal
		<input type="checkbox"/> Voluntário	<input type="checkbox"/> Outros



Associação São Francisco de Assis Gewo Haus
Rua Cônego Fernandes Pinheiro, 486 | Vila Virgínia | Fone: (16) 3637-2966
CEP: 14.030-260 - Ribeirão Preto - SP | CNPJ. 51.802.684/0001-86
gewo1981@hotmail.com
www.facebook.com/associacaosaofranciscodeassisrp

		CLT		Prestador Serviços				
Responsável Técnico pela Entidade								
Formação					Registro Classe (*)			
Tipo de Vínculo		Empregado CLT		Profissional Liberal Prestador Serviços		Voluntário		Outros
E-mail para contato								

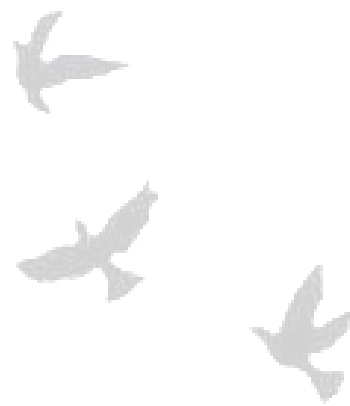

[Handwritten signature]